

PIANO TERRA

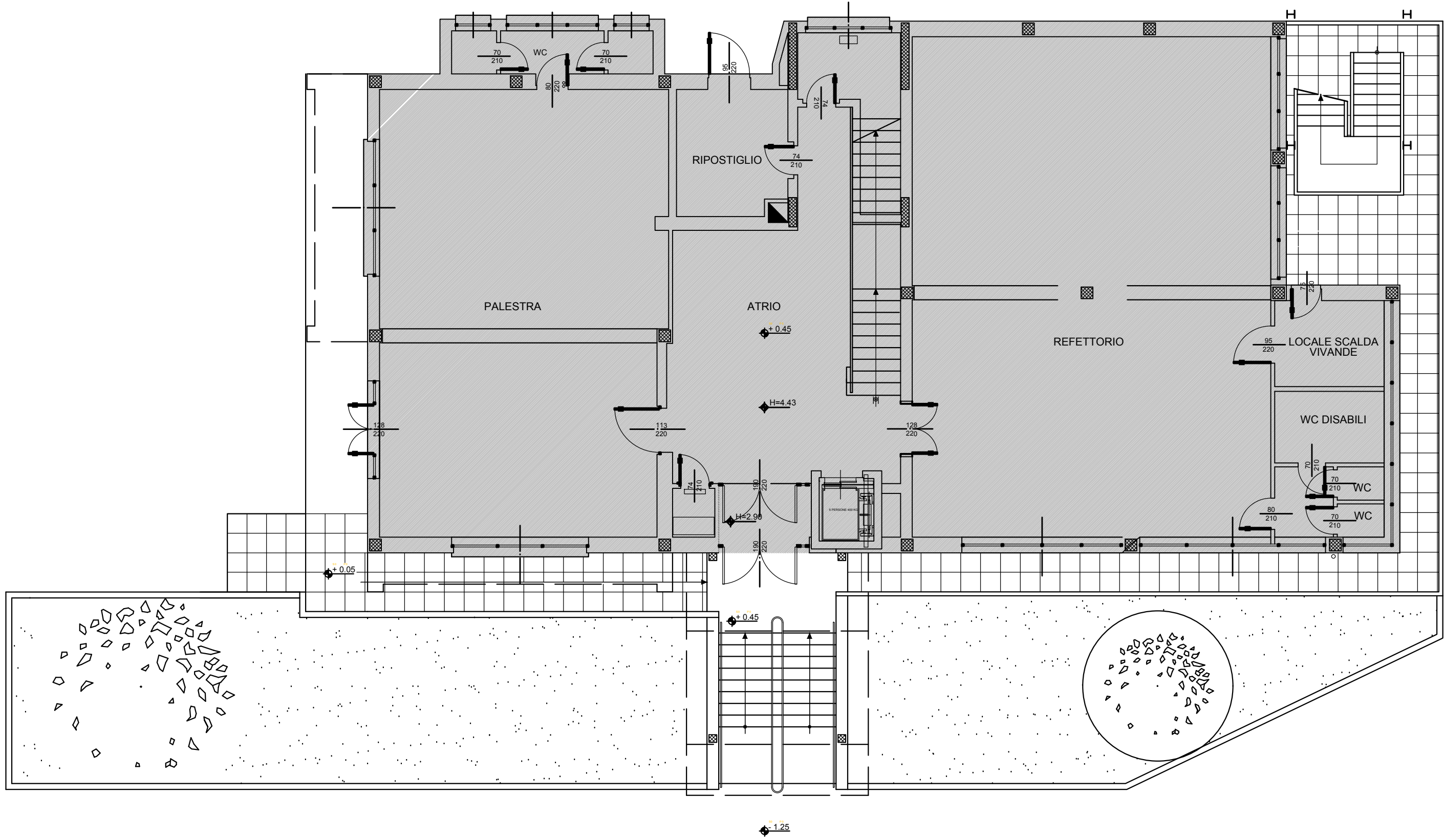

PIANO PRIMO

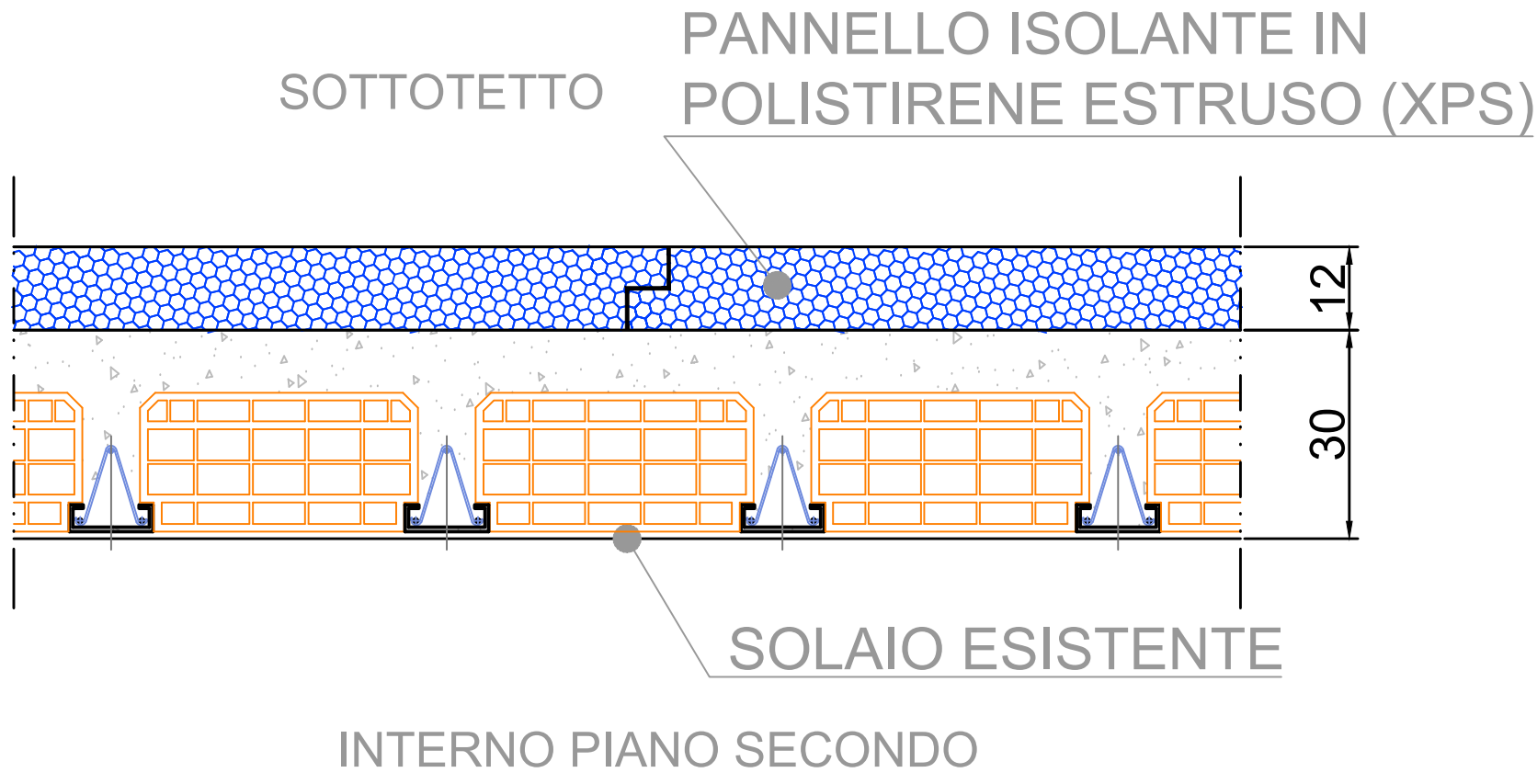
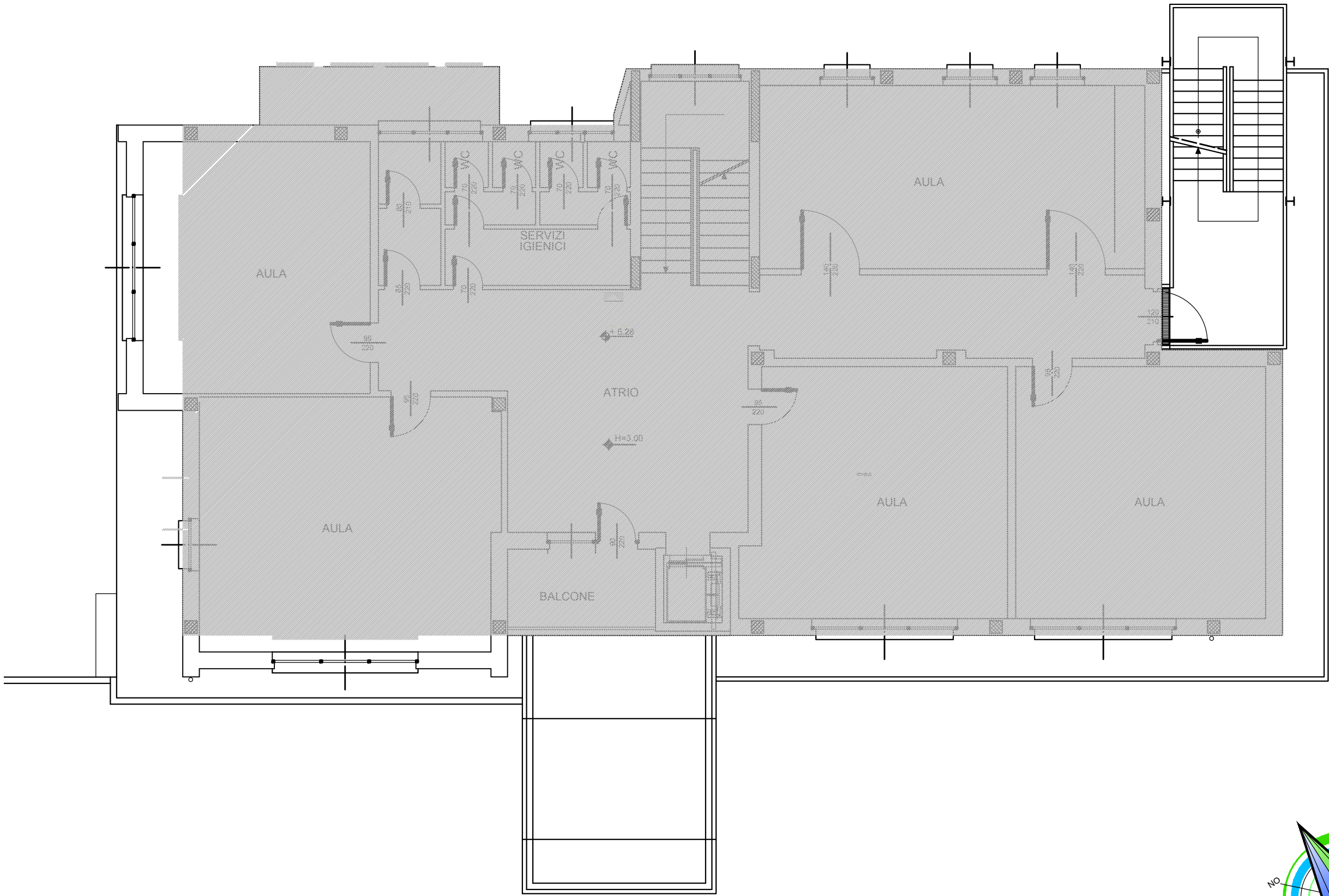

LEGENDA

- Zona non interessata da intervento
- Zona non di intervento

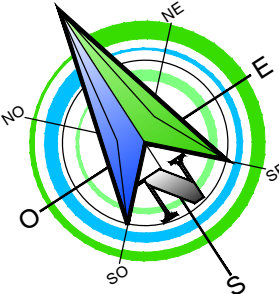

PIANO SECONDO

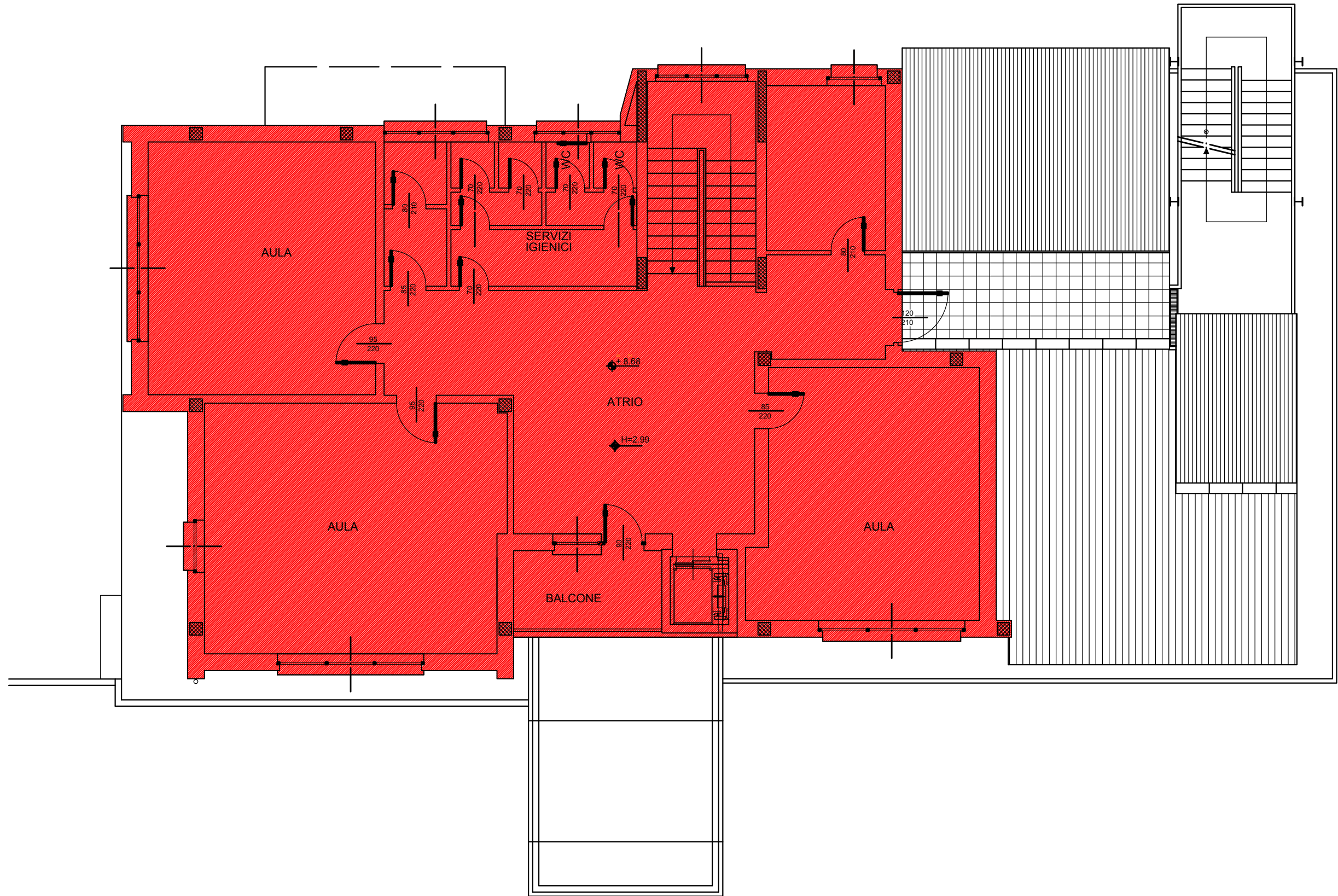

PIANTA DELLA COPERTURA

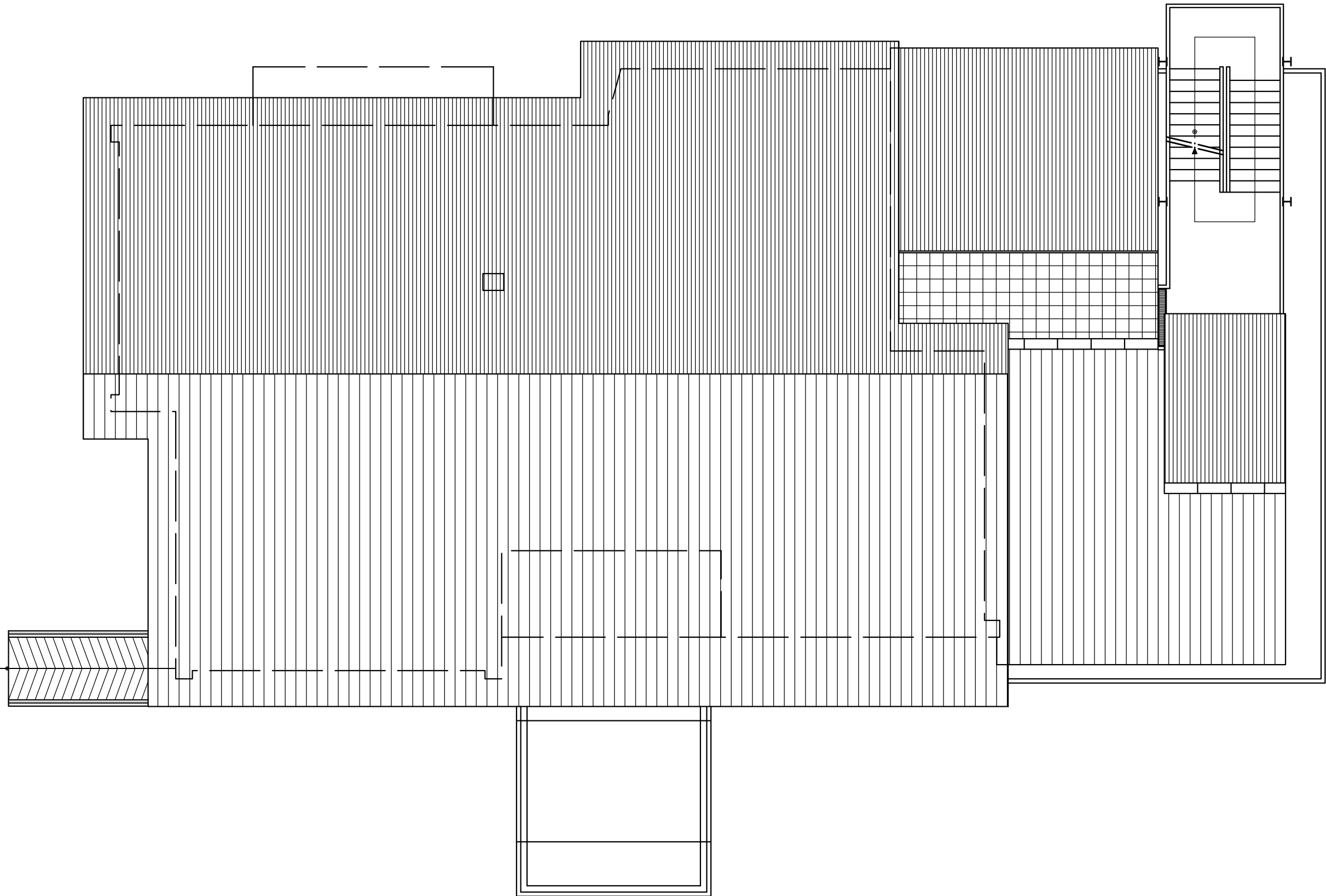

REGIONE PIEMONTE

TORINO METROPOLI

COMUNE DI ALBIANO

OGGETTO:

LAVORI DI EFFICIENTAMENTO ENERGETICO EDIFICIO ADIBITO A SCUOLA PRIMARIA

LOCALITÀ DELL'INTERVENTO:

COMUNE DI ALBIANO, VIA RICCARDI, N° 17

FASE PROGETTUALE:

PROGETTO ESECUTIVO

8	-	-	-	-	-	-
7	-	-	-	-	-	-
6	-	-	-	-	-	-
5	-	-	-	-	-	-
4	-	-	-	-	-	-
3	-	-	-	-	-	-
2	-	-	-	-	-	-
1	05/08/2016	CONSEGNE ELABORATI	A.B.	L.V.	G.N.	
REVISIONE	DATA	DESCRIZIONE	REDATTO	VERIFICATO	RIESAMINATO	

TITOLO:

PIANTE DELL'EDIFICIO - REALIZZAZIONE DEL CAPPOTTO

ARCHIVIO:

4004

FILE N°:

TAV. 04 PIANTE DELL'EDIFICIO, REALIZZAZIONE CAPPOTTO

DATA:

Loranzè, Agosto 2016

TAVOLA N°

04

SCALA:

1:100 - 1:1.000

Sede legale

6 Via Roma 10080 Noasca (To)
TEL. +39 348 7227848
e-mail: info.noascono@pec.it
P.IVA 08172840012

Sede operativa

31 Strada Provinciale 222
10010 Loranzè (To)
TEL. 0125.561001 - 0125.564807
FAX 0125.564014
e-mail: gianluca.noascono@quadri foglio.to.it

PROGETTISTA:

Dott. Ing. Gianluca NOASCONO
N° 8292 Y ALBO INGEGNERI
PROVINCIA DI TORINO

TIMBRO:

ALTRA FIGURA:

TIMBRO: